



COMUNE di
VALFENERA
PROVINCIA DI ASTI

PROGETTO DI RISTRUTTURAZIONE CON AMPLIAMENTO E RIASSETTO FUNZIONALE DELLA CASA DI RIPOSO "CAP. LUIGI ZABERT" AI FINI DELL'ACCREDITAMENTO ISTITUZIONALE (edificio den. Boero Nuovo)

Rif. DGR 25 - 12129 del 14.09.09 - DGR 45 - 4248 del 30.07.2012

VALFENERA, VIA F. BINELLI, 34

Proprietà / Committente:

IPAB CAP. L. ZABERT
VIA BINELLI, 34
14017 - VALFENERA (AT)

Oggetto tavola:

Stralcio piante progetto VVF

Responsabile Unico del Procedimento (R.U.P.):

Arch. Roberta CARDACI

GRUPPO DI PROGETTAZIONE:

Responsabile progetto:

Ing. Fiore MAZZA

Ord. Ing. Prov. TO - n.4933S

Raggruppamento Temporaneo di Professionisti:

Ing. MAZZA FIORE

Ord. Ing. Prov. TO - 4933S

(Progettazione architettonica e strutturale)

Arch. GALLINA GIANFRANCO

Ord. Arch. Prov. TO - n.2229

(Progettazione architettonica e strutturale)

Ing. TANNIOIA LUIGI

Ord. Ing. Prov. TO - n. 4859x

(Progettazione impianti elettrici e speciali)

P.I. BASSO MAURIZIO

Collegio P.I. Prov. TO - n. 1431

(Progettazione impianti meccanici)

Collaborazione :

Arch. TESSARIN GIACOMO

Arch. MAZZA LUCA

Scala:

1/100

Data:

Settembre 2014

nome file:

Livello progettazione:

☐ Progetto preliminare

☐ Progetto definitivo

☒ Progetto esecutivo

rev.:	data:	redaz.:	controllo:	autorizzazione:

Responsabile progetto :

n° tavola:

piante
VVF

Timbro e firma

Situazione in progetto



PLANIMETRIA PIANO PRIMO scala 1:200

Situazione in progetto

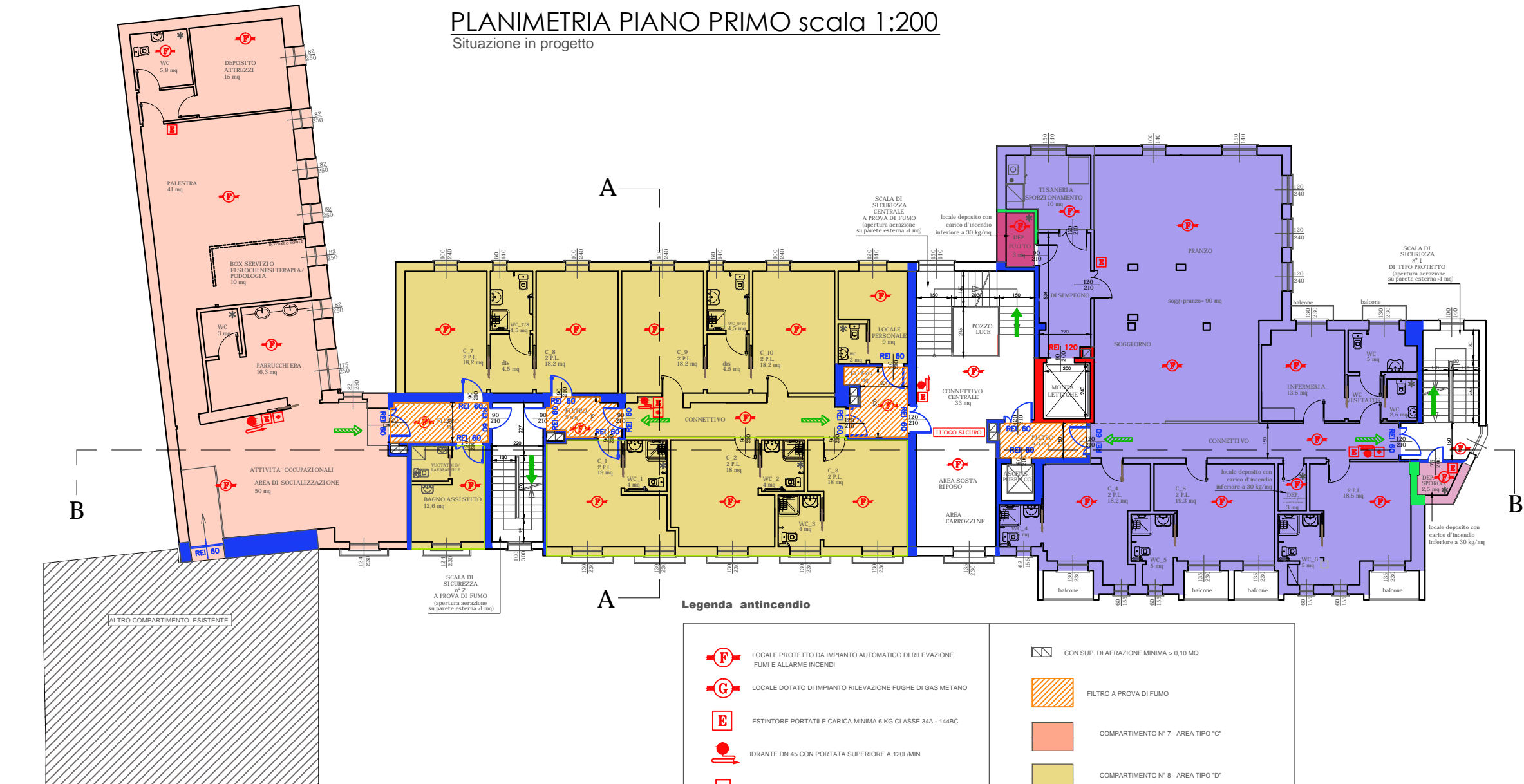

Legenda antincendio

	LOCALE PROTETTO DA IMPIANTO AUTOMATICO DI RILEVAZIONE FUMI E ALLARME INCENDI		CON SUP. DI AERAZIONE MINIMA > 0,10 MQ
	LOCALE DOTATO DI IMPIANTO RILEVAZIONE FUGHE DI GAS METANO		FILTRO A PROVA DI FUMO
	ESTINTORE PORTATILE CARICA MINIMA 6 KG CLASSE 34A - 144BC		COMPARTIMENTO N° 7 - AREA TIPO "C"
	IDRANTE DN 45 CON PORTATA SUPERIORE A 120L/MIN		COMPARTIMENTO N° 8 - AREA TIPO "D"
	PULSANTE DI ALLARME		COMPARTIMENTO N° 9 - AREA TIPO "D"
	VIA DI ESODO VERSO IL BASSO		COMPARTIMENTO N° 10 - AREA TIPO "B"
	VIA DI ESODO ORIZZONTALE		COMPARTIMENTO N° 11 - AREA TIPO "B"
	VIA DI ESODO VERSO L'ALTO		
	MURATURA REI 120		
	MURATURA REI 60		
	MURATURA REI 30		

PLANIMETRIA PIANO SECONDO scala 1:200
Situazione in progetto

